



CÂMARA MUNICIPAL DE RIO MANSO – MG

Tele.Fax: (31) 3573-1527

PROJETO DE LEI ORDINÁRIA Nº 001

De 05 de Abril de 2019.

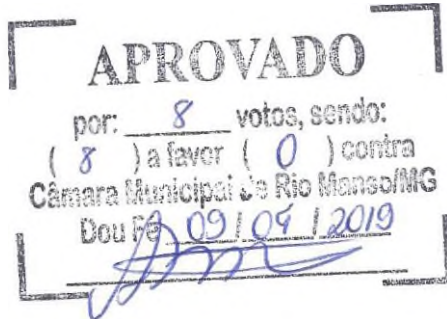

Dá nome de “Rua Venero Lopes de Sousa”, a Rua que se inicia na Rua Ana Izabel de Sousa e termina na Rua Padre Eupídio Rosa, no Distrito de Sousa, Município de Rio Manso/MG.

Faço saber que a Câmara Municipal de Rio Manso, em nome do povo, aprovou a seguinte lei:

Art. 1º - Passa a ser denominada de “Rua Venero Lopes de Sousa”, a Rua que se inicia na Rua Ana Izabel de Sousa e termina na Rua Padre Eupídio Rosa, confrontando com a Prefeitura Municipal de Rio Manso e Ademar José de Sousa numa extensão de 82,20 metros e segue até o ponto inicial numa extensão de 78,50 metros, confrontando com José Pereira e Cemitério, no Distrito de Sousa, Município de Rio Manso/MG.

Art. 2º - Esta Lei entra em vigor na data de sua publicação.

Plenário da Câmara Municipal de Rio Manso, 05 de Abril de 2019

Divino Pinto da Silva
Vereador

JUSTIFICATIVA:

Venero Lopes de Sousa, filho de Orozimbo Lopes de Sousa e Maria Belarmina das Dores , nascido em 18 de Janeiro de 1924, lavrador, casou-se em 23 de Outubro de 1954 com Zulmira Ana de Sousa, juntos tiveram 9 filhos, sendo eles: Vicentina Maria de Sousa, Ademar José de Sousa, Dionísia Maria de Sousa, Osmário Rodrigues de Sousa, Lucimar Rodrigues de Sousa, Ivani Maria de Sousa, Lourival Lopes da Silva, Custódia Marta de Sousa e Aginaldo Geraldo de Sousa .

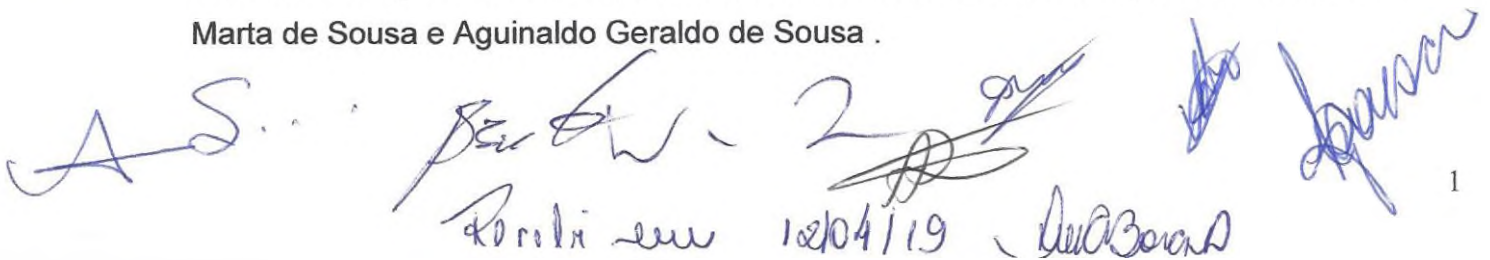



CÂMARA MUNICIPAL DE RIO MANSO – MG

Tele.Fax: (31) 3573-1527

Venero nasceu no Povoado de Lamas em Rio Manso-MG, onde morou toda sua vida, trabalhou em lavouras, fez trabalhos de carpinteiro e assim em meados as década de 90 abriu uma pequena mercearia em Lamas, onde trabalhou até os 75 anos, quando passou o estabelecimento para um de seus filhos.

Faleceu no dia 24 de Novembro de 2016, após um AVC com parada respiratória aos 93 anos.

Venero deixou eternas saudades a todos que com ele conviveu, um homem exemplo de caráter e bondade. Diante do exposto, nada mais junto que homenageá-lo

W. J.

[Handwritten signatures in blue ink]

MEMORIAL DESCRITIVO

A descrição da área da rua a ser aberta entre as Ruas Ana Isabel de Sousa e Rua Padre Eupídio rosa, situada dentro do imóvel da Prefeitura Municipal de Rio Manso, no Centro do distrito do Sousa, ocupando uma área de 625,80 m² (seiscentos e vinte e cinco metros e oitenta centímetros quadrados), confronta com a Rua Ana Izabel de Sousa numa extensão de 8,00 metros, segue confrontando com a Prefeitura Municipal de Rio Manso e Ademar José de Sousa, numa extensão de 82,80 metros, confronta com a Rua Padre Eupídio Rosa, numa extensão de 9.15 metros, segue até o ponto inicial numa extensão de 78,50 metros, confrontando com José Pereira e Ceminterio Municipal.

Rio Manso 12 de março de 2019

Severino Alves de Oliveira
Severino Alves de Oliveira
Engenheiro Agrimensor
CREA 64.921

[Handwritten signatures and initials in blue ink, including names like 'Ana Isabel', 'Ademar José', and 'José Pereira']

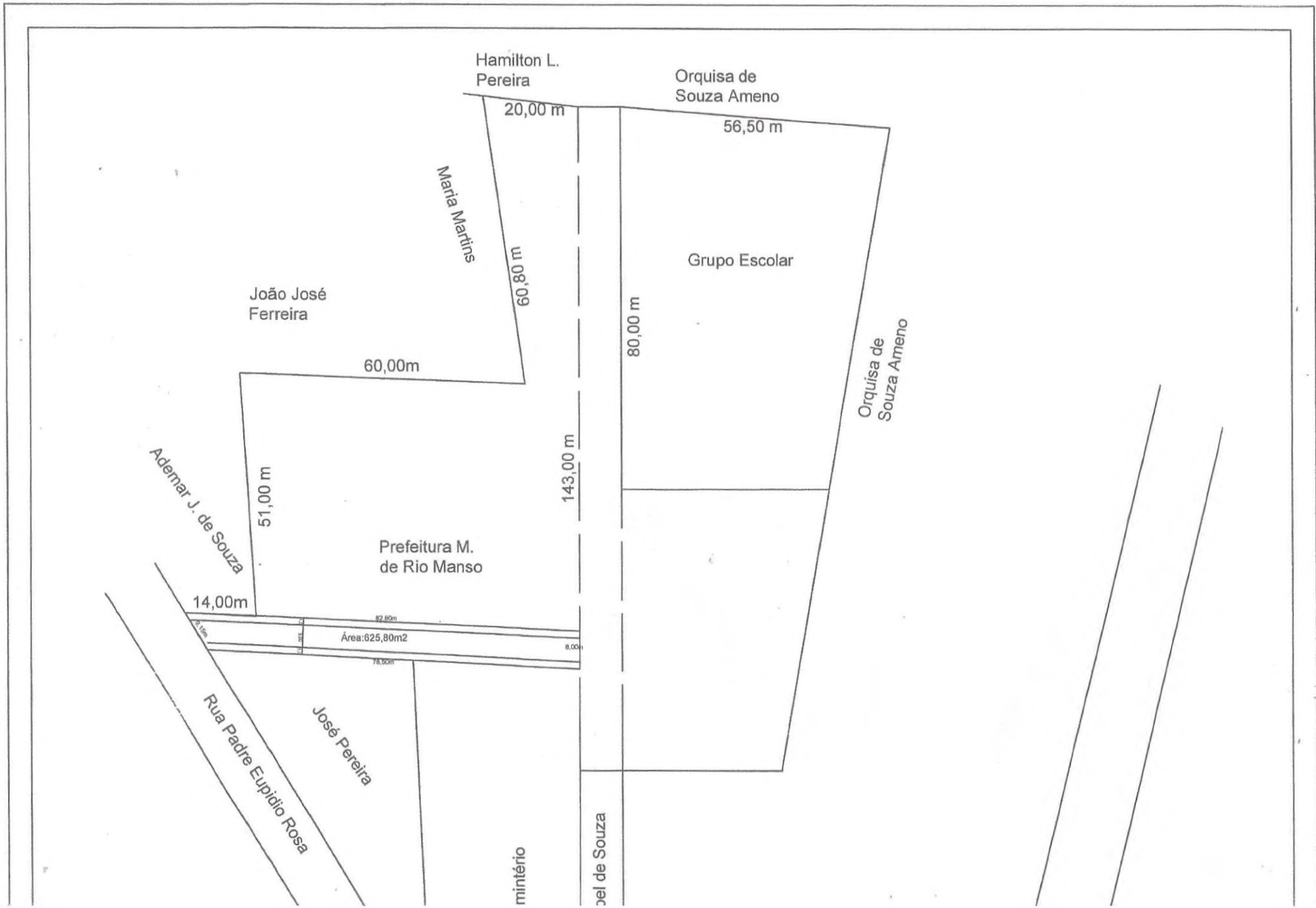

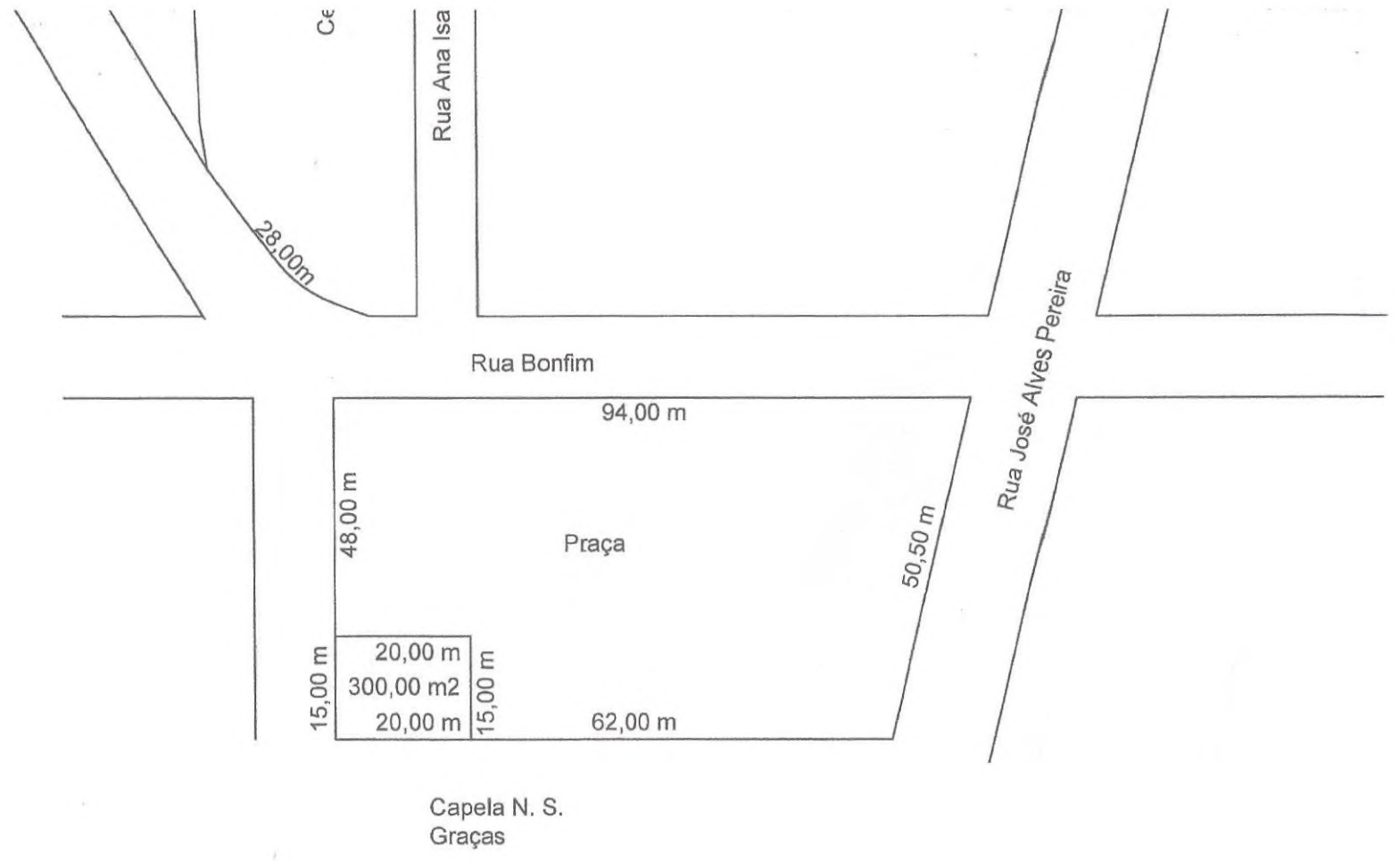

LEVANTAMENTO TOPOGRÁFICO

Município : Rio Manso

Local:Souza

Area:

Proprietário: Prefeitura Municipal de Rio Manso

Lev Top.

Severino Alves de Oliveira
Severino Alves de Oliveira CREA 64921/D